

La sécurité sur Internet

PARAMETRAGE DES MOTS DE PASSE DANS
UN NAVIGATEUR

EDGE

Introduction

Lorsque vous naviguez sur Internet, vous pouvez avoir accès à des sites ou des comptes protégés. Cela sera votre boîte mail, votre compte bancaire, votre compte EDF, le service des impôts, etc.

Si ces sites sont protégés, c'est pour votre sécurité. Pour que personne d'autres que vous ne puisse accéder à ces outils. Imaginez juste un instant quelqu'un de malveillant qui aurait accès à votre compte bancaire, qui pourrait faire les opérations que bon lui semble, et en un tour de main, votre compte se retrouve vide, et vous n'avez aucun recours. Et ce n'est pas parce qu'il y a un mot de passe pour rentrer dans votre ordinateur, que celui-ci et tout ce qu'il contient est bien protégé des intrus.

Pour faciliter la vie des internautes, la plupart des navigateurs vous proposent d'enregistrer les mots de passe de vos comptes et sites préférés. Mais c'est une grave erreur qu'il ne faut pas commettre.

C'est pourquoi ces manuels sont faits pour vous aider à effacer les mots de passe qui pourraient être enregistrés dans votre navigateur, et comment paramétrer celui-ci pour ne plus enregistrer automatiquement les mots de passe.

But

Modifier les paramètres des mots de passe dans le navigateur Edge pour ne plus les enregistrer automatiquement

Mode opératoire

Étapes	Action	Image
1	Ouvrir le navigateur Edge à partir de son icône	Ecran N° 1
2	Pointez la souris sur les 3 points en haut à droite	Ecran N° 2
3	Pointez la souris sur " <i>Paramètres</i> " et cliquez dessus	Ecran N° 3
4	Descendez avec l'ascenseur jusqu'au bouton " <i>Paramètres avancés</i> " et cliquez dessus	Ecran N° 4
5	Accès à l'écran Paramétrage des identifiants et mot de passe	Ecran N° 5
6	Visualisation des identifiants enregistrés	Ecran N° 6
7	Suppression des Identifiants enregistré	Ecran N° 7
8	Retour à la page d'accueil	Ecran N° 8

Etape N ° 1 Ouvrir le navigateur en double-cliquant sur son icône

Ecran N° 1 Icône EDGE

Accueil

Où aller ensuite ?

Rechercher ou entrer une adresse web

Ajouter à la barre des Favoris en sélectionnant ☆, ou en les récupérant d'un autre navigateur. [Importer vos Favoris](#)

Etape N ° 2
Pointez la souris sur les 3 points en haut à gauche

Ecran N° 2 Page d'accueil EDGE

[Vers Etape N° 3](#) [Retour Haut de Page](#)

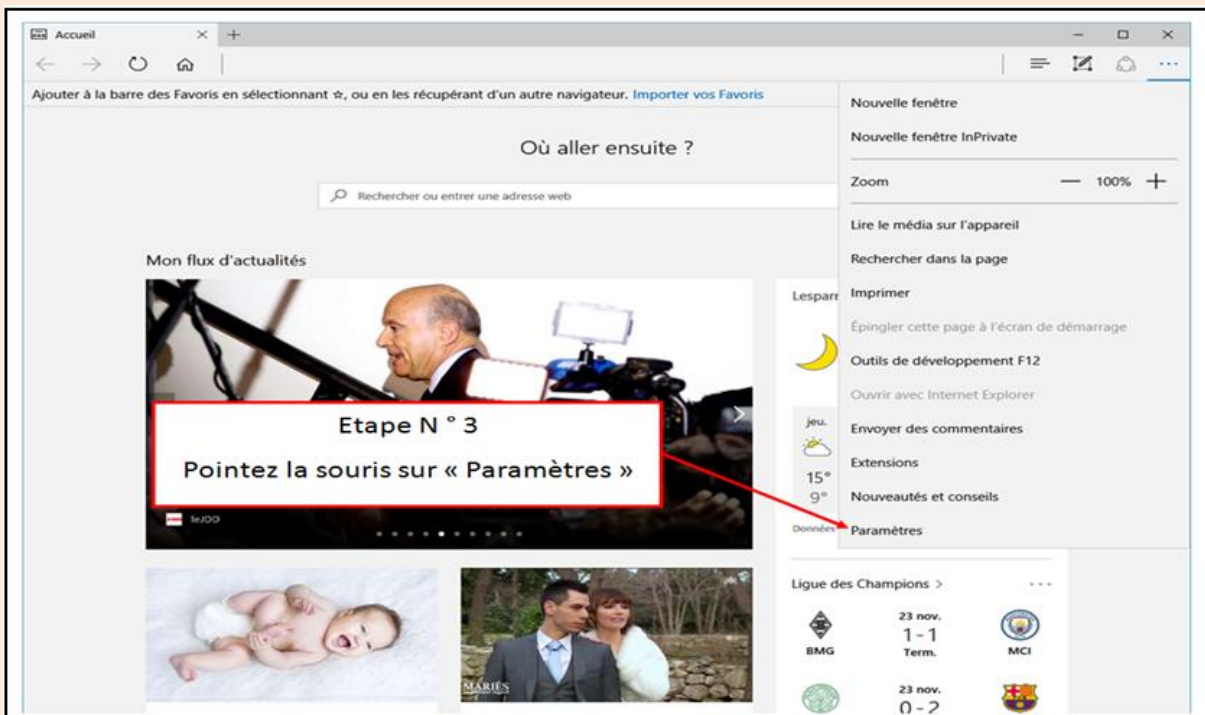

Accueil

Où aller ensuite ?

Rechercher ou entrer une adresse web

Mon flux d'actualités

Etape N ° 3
Pointez la souris sur « Paramètres »

Nouvelle fenêtre

Nouvelle fenêtre InPrivate

Zoom 100%

Lire le média sur l'appareil

Rechercher dans la page

Imprimer

Épingler cette page à l'écran de démarrage

Outils de développement F12

Ouvrir avec Internet Explorer

Envoyer des commentaires

Extensions

Nouveautés et conseils

Paramètres

Ligue des Champions

BMG	23 nov. 1 - 1 Term.	MCI
	23 nov. 0 - 2	

Ecran N° 3 Accès aux paramètres

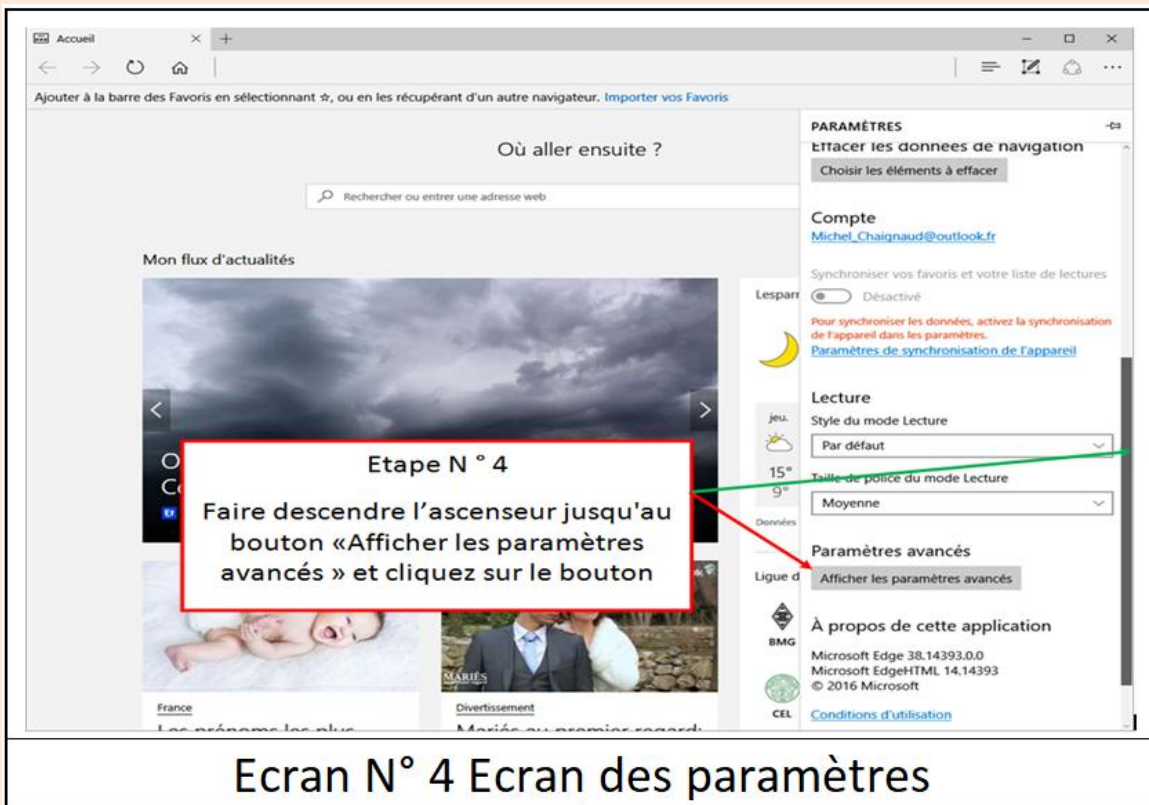

Ecran N° 4 Ecran des paramètres

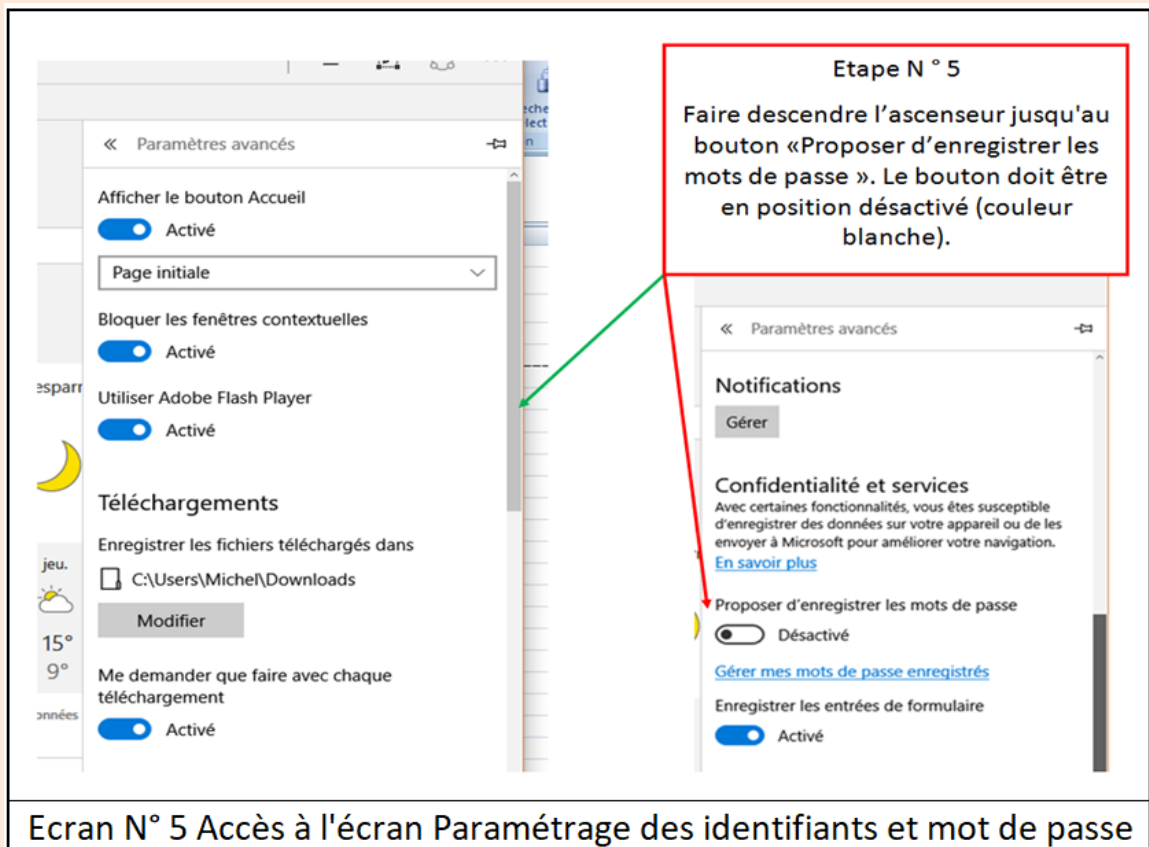

Ecran N° 5 Accès à l'écran Paramétrage des identifiants et mot de passe

Etape N ° 6

En allant dans « [Gérer mes mots de passe enregistrés](#) », vous pouvez voir les sites qui sont enregistrés dans EDGE

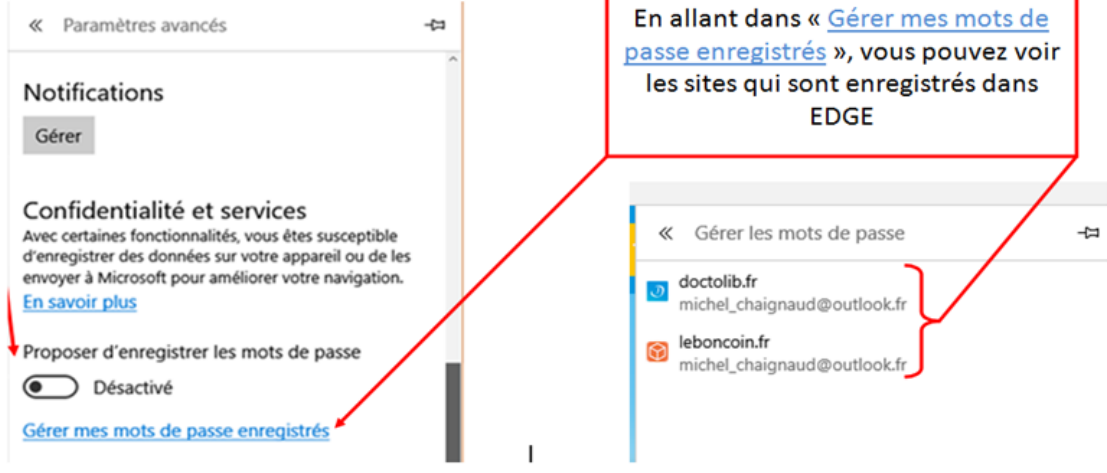

Ecran N° 6 Visualisation des sites enregistrés

Etape N ° 7

Pour effacer les mots de passe enregistrés, allez sur le bouton « Choisir les éléments à effacer », cochez la case « Mots de passe » et cliquez sur le bouton « Effacer »

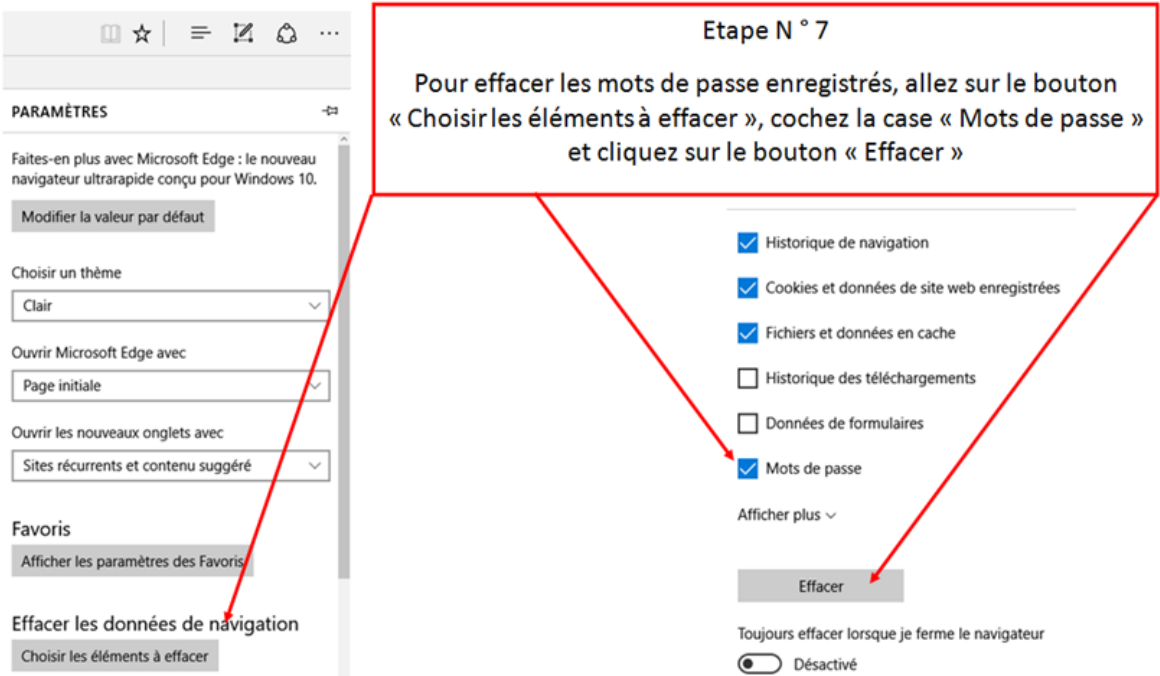

Ecran N° 7 Suppression des identifiants enregistrés

[Vers Etape N° 8](#) [Retour Haut de Page](#)

Etape N ° 8
Cliquer n'importe où dans l'écran pour revenir à la page d'accueil

Ecran N° 8 Retour à la page d'accueil

Tous droits réservés- reproduction interdite

Achevé d'imprimé Décembre 2017